fun-hondelage | Wilhelmshöhe 14 | 38108 Braunschweig

f u n
förderkreis
umwelt- und naturschutz
hondelage e.V.

Vorsitzender
Gerd Hoppe
Wilhelmshöhe 14
D-38108 Braunschweig
Telefon 05309-5694
Email: gerd.hoppe@hondelage.de

Kassiererin
Kerstin Hoppe
Hinter dem Berge 14
D-38108 Braunschweig
Telefon 05309-2035

Bankverbindung
Volksbank Braunschweig-Wolfsburg
IBAN DE82269910668373736000
BIC GENODEF1WOB

ökofun
Wirtschaftlicher Geschäftsbetrieb
Gerd Hoppe
Wilhelmshöhe 14
38108 Braunschweig
Email: gerd.hoppe@hondelage.de

Internet:
www.fun-hondelage.de

Amphibienwanderung 2014

2014 wurden vom Förderkreis Umwelt und Naturschutz Hondelage e.V. (fun) in der Zeit vom 27.02 bis 29.03 (an 30 Tagen) folgende Amphibienwechsel betreut:
„Klosterwiese“ an der L639 zwischen Wendhausen und Essenrode auf einer Länge von 1200 m
„Wendhausen“ an der L639 zwischen Wendhausen und Essenrode auf einer Länge von 340 m
„Tiefe Straße“ an der L635 zwischen Hondelage und Waggum auf einer Länge 400 m..

Die Lage der Amphibienwechsel ist auf den folgenden Bildern dargestellt:

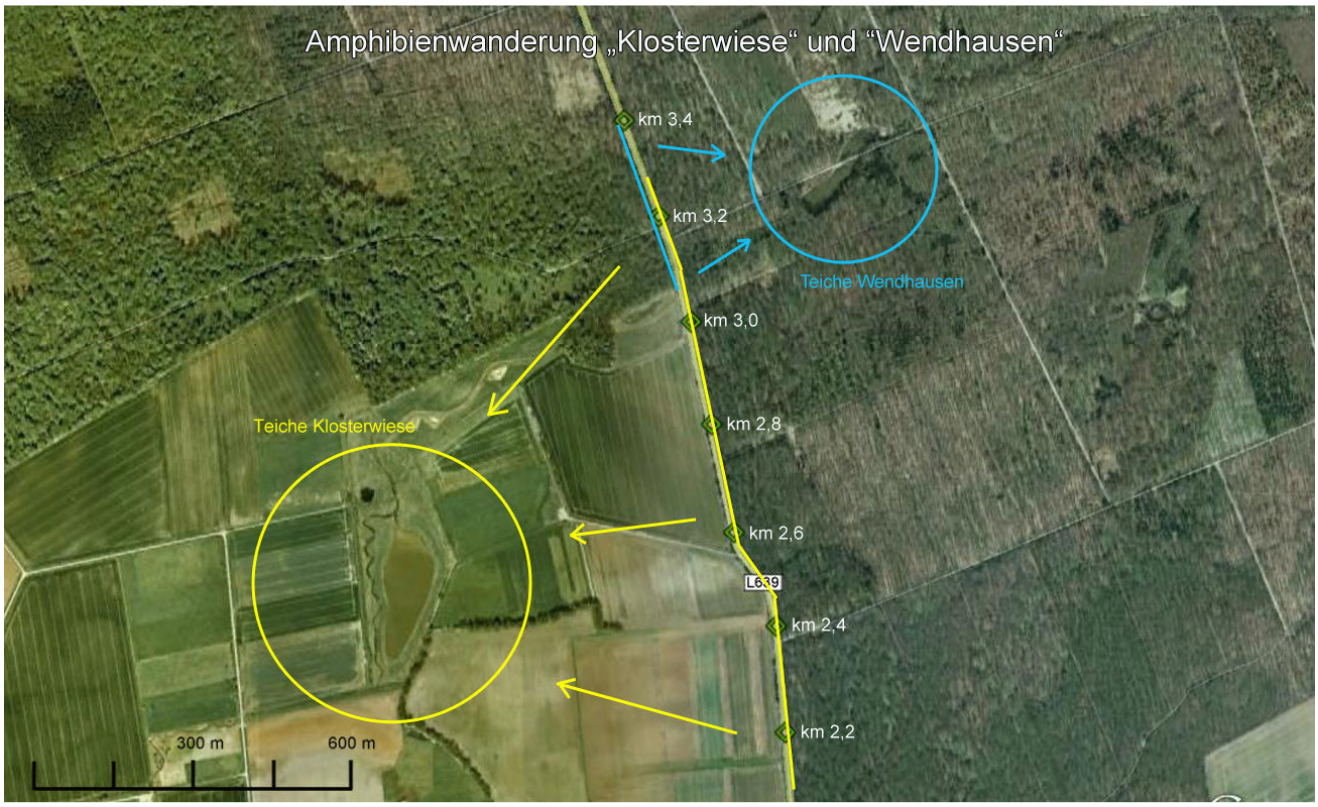

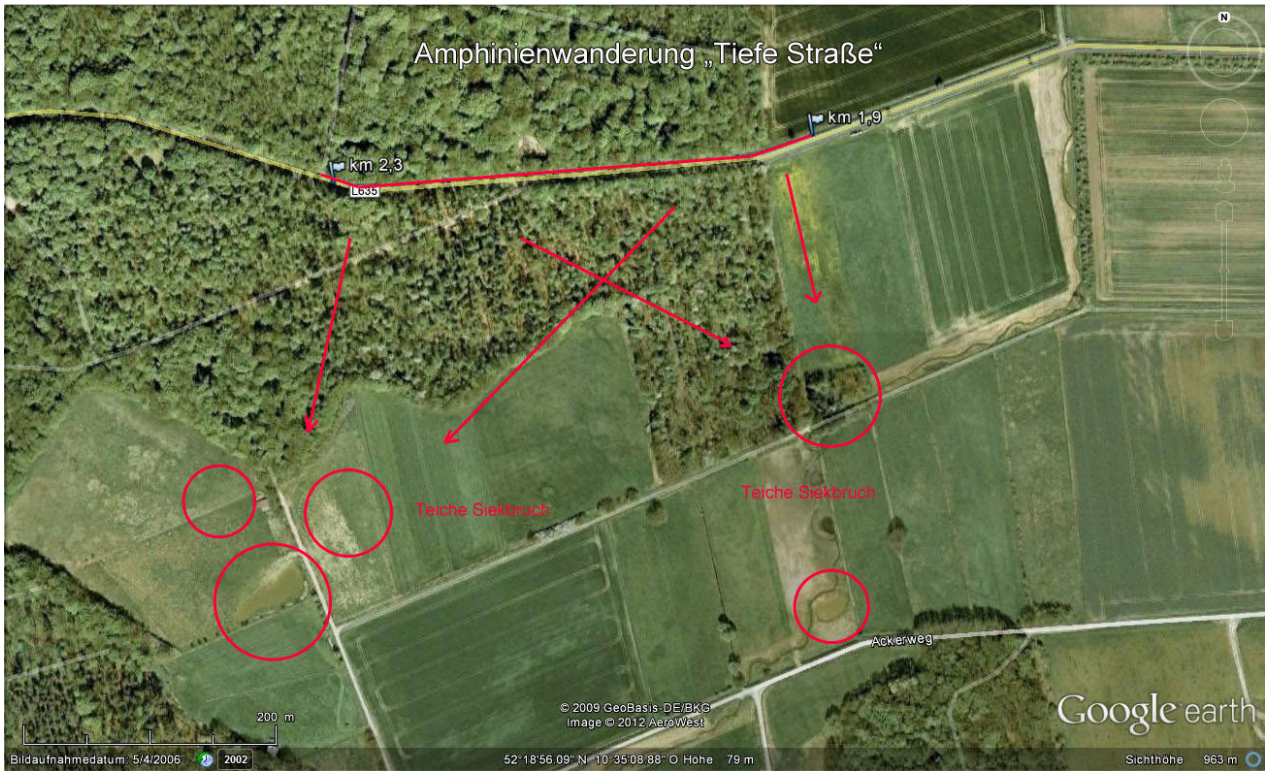

Die folgende Tabelle zeigt die an den Amphibienzäunen Klosterwiese und Tiefe Straße in den vergangenen fünf Jahren erfassten Amphibien.

	Klosterwiese			Tiefe Straße		
Jahr	Erdkröte	Grasfrosch	Molch	Erdkröte	Grasfrosch	Molch
2010	1907	20	17	460	7	44
2011	4012	208	143	117	6	15
2012	3708	248	127	495	20	30
2013	2296	150	87	775	79	109
2014	905	202	63	477	16	48

Diese Zahlen sind auf Seite 5 grafisch dargestellt.

An der Wanderstrecke Klosterwiese nehmen ist Erdkröten ab. Von 4012 Tieren 2011 waren es in diesem Jahr nur noch 905. Bei Grasfröschen und Molchen ist kein vergleichbarer Rückgang zu beobachten.
Bei der Wanderstrecke an der Tiefen Straße haben die wandernden Amphibien nach einem Anstieg bis 2013 in diesem Jahr ebenfalls stark abgenommen.

Alle Tagesbögen und jeweils eine Verteilung über die Wandertage und über die Fangeimer sind Zahlenmäßig und für die Gruppen Erdkröten, Grasfrösche und Molche als Grafik im Internet unter http://fun-hondelage.de/Datenbank/Amphibien/amphibien.php enthalten.

In den folgenden Abbildungen ist die diesjährige Amphibienwanderung graphisch dargestellt.

Erdkröten auf der Wanderstrecke Klosterwiese:

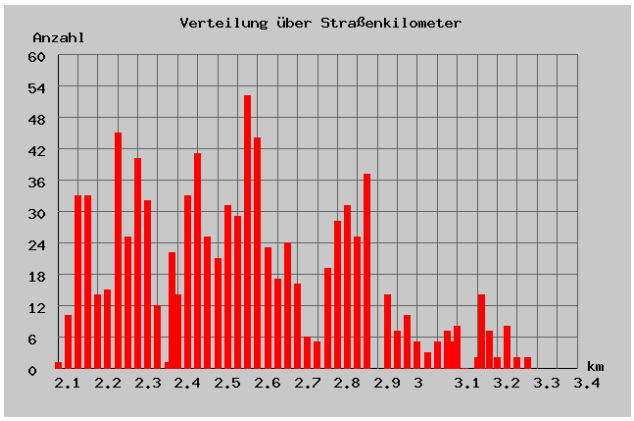

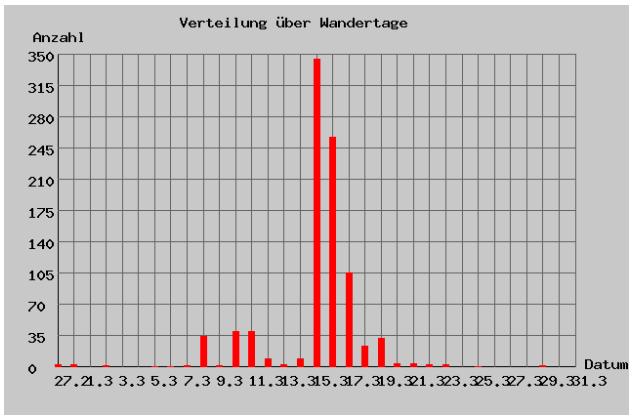

Grasfrösche auf der Wanderstrecke Klosterwiese:

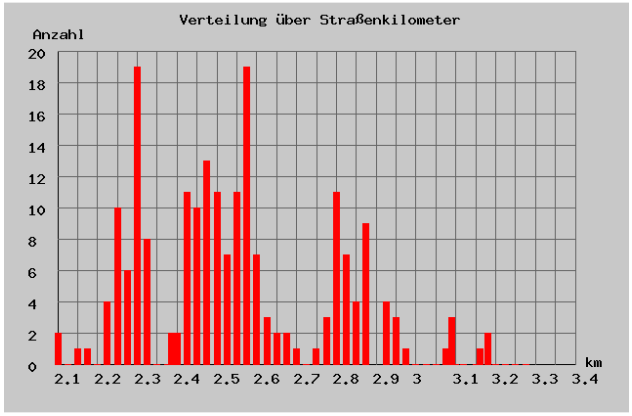

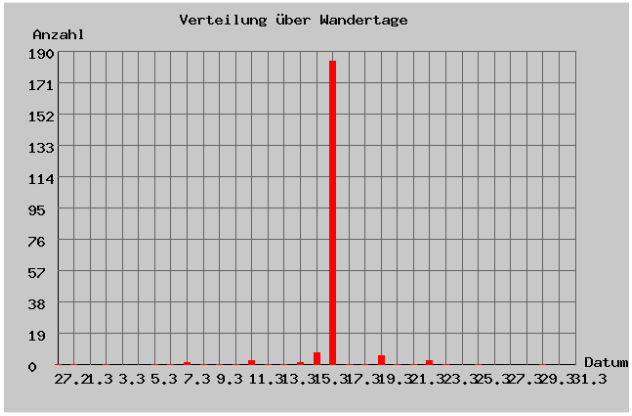

Molche auf der Wanderstrecke Klosterwiese:

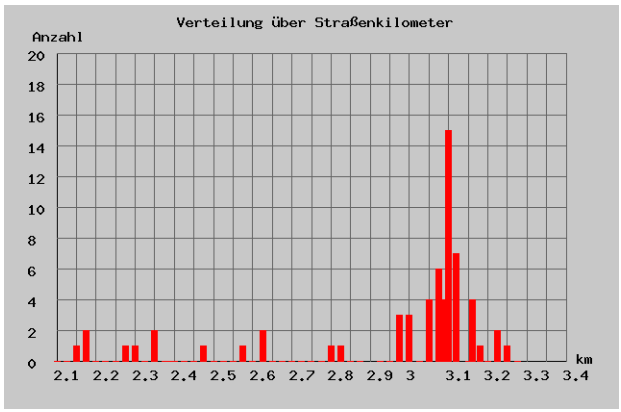

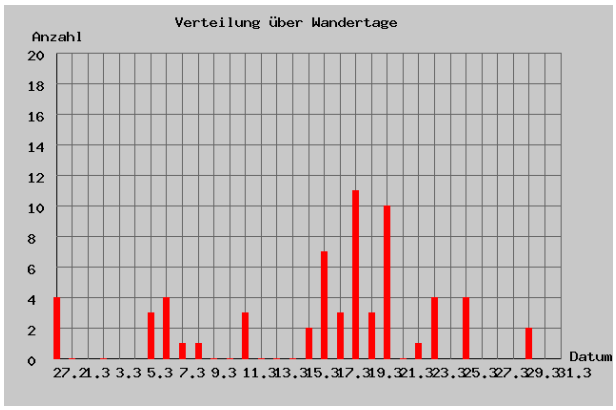

Erdkröten auf der Wanderstrecke Tiefe Straße:

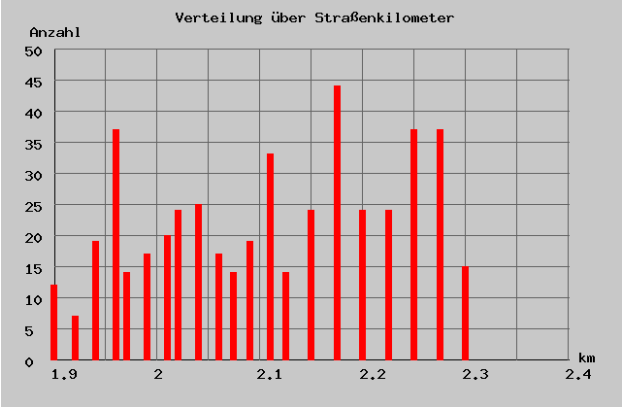

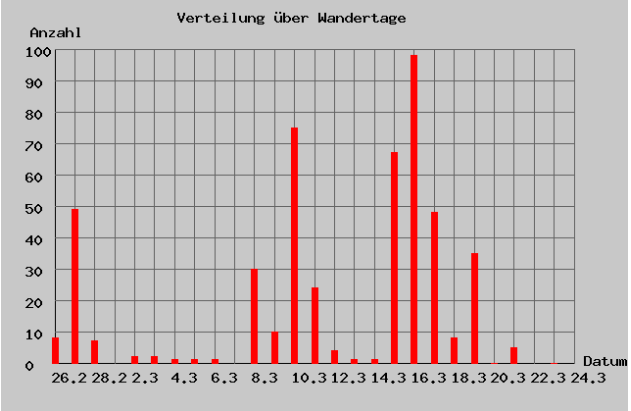

Grasfrösche auf der Wanderstrecke Tiefe Straße:

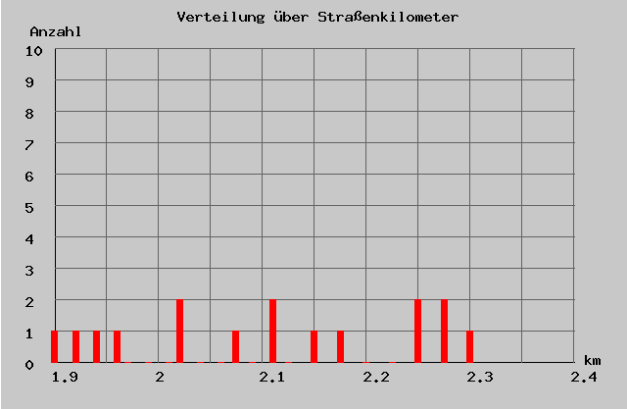

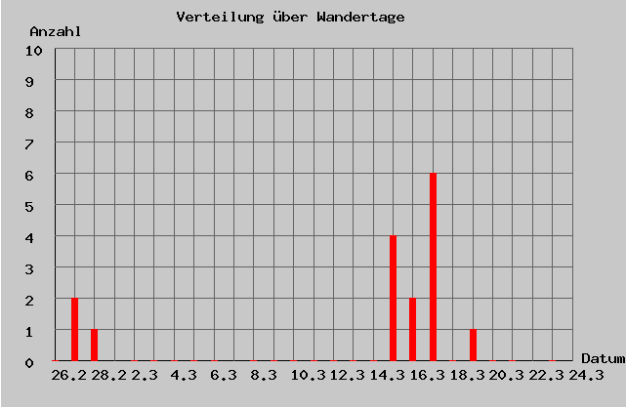

Molche auf der Wanderstrecke Tiefe Straße:

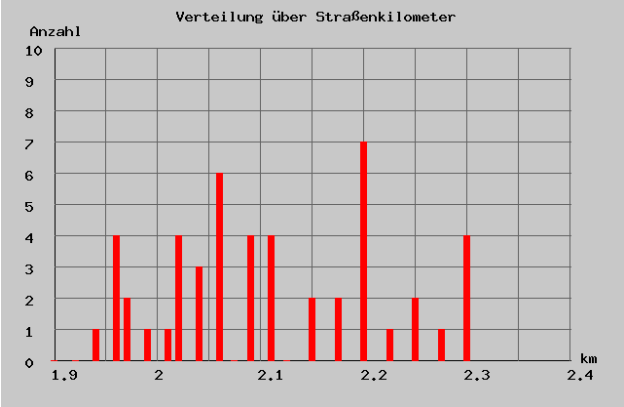

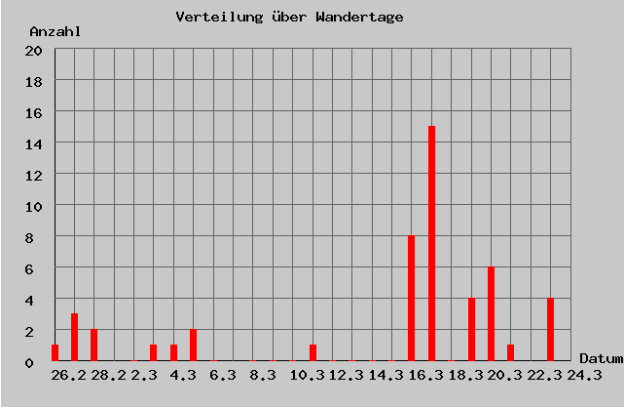
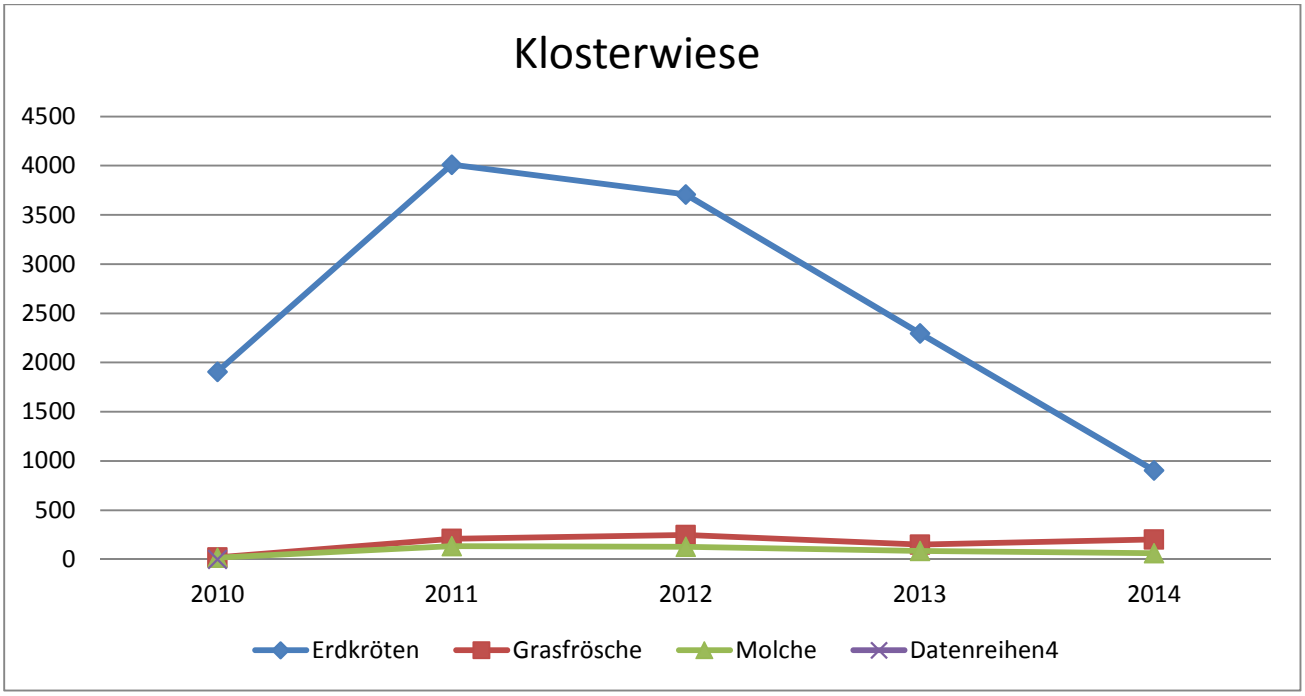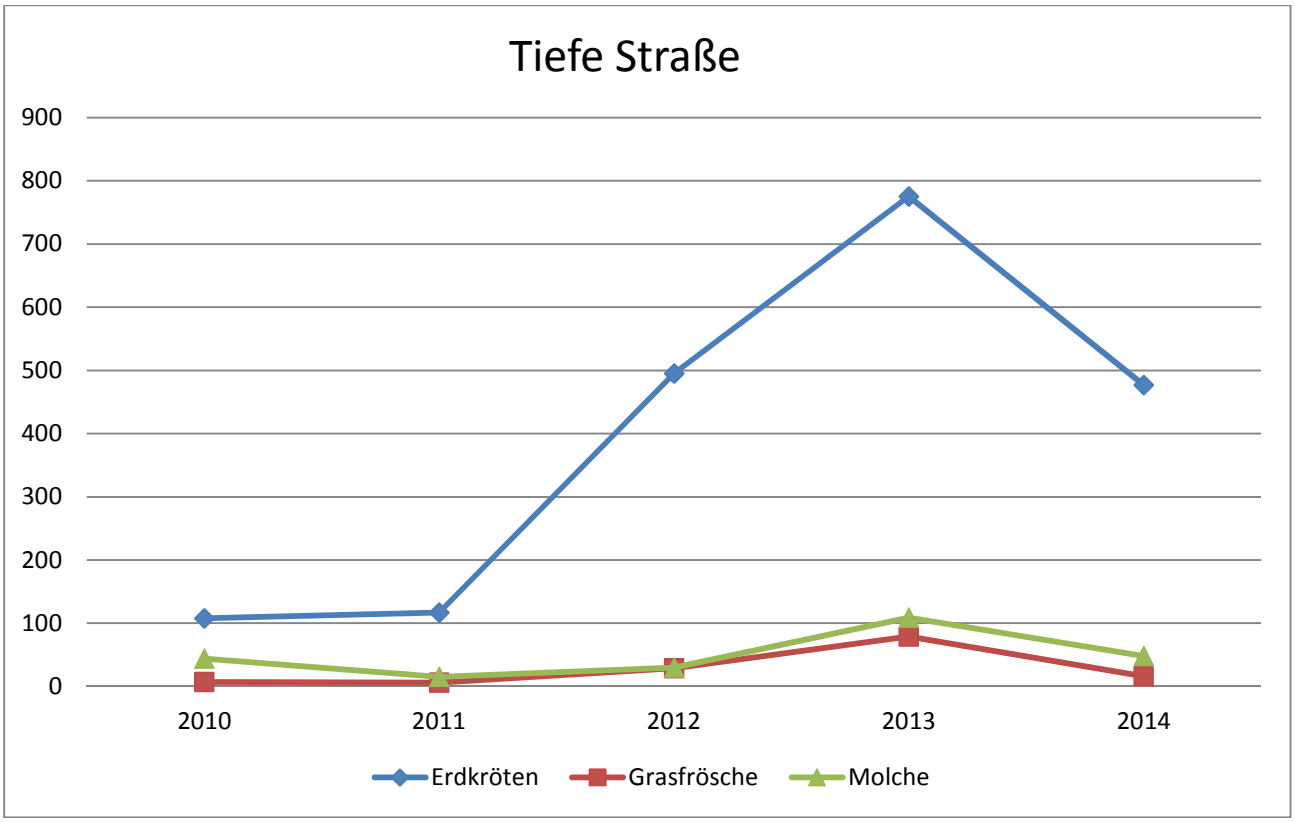
Vergleich der Wanderjahre 2010 bis 2014